

新职工入职团组织关系转接流程

(适用于 28 岁以下新职工，党员也需报到/转接)

一、原团组织关系在广东省的团员/党员：

1. 搜索微信公众号“12355 青年之声”，点击下方“智慧团建”任一窗口进入首页，首先点击“团费缴纳”交清团费（党员无需交团费）。

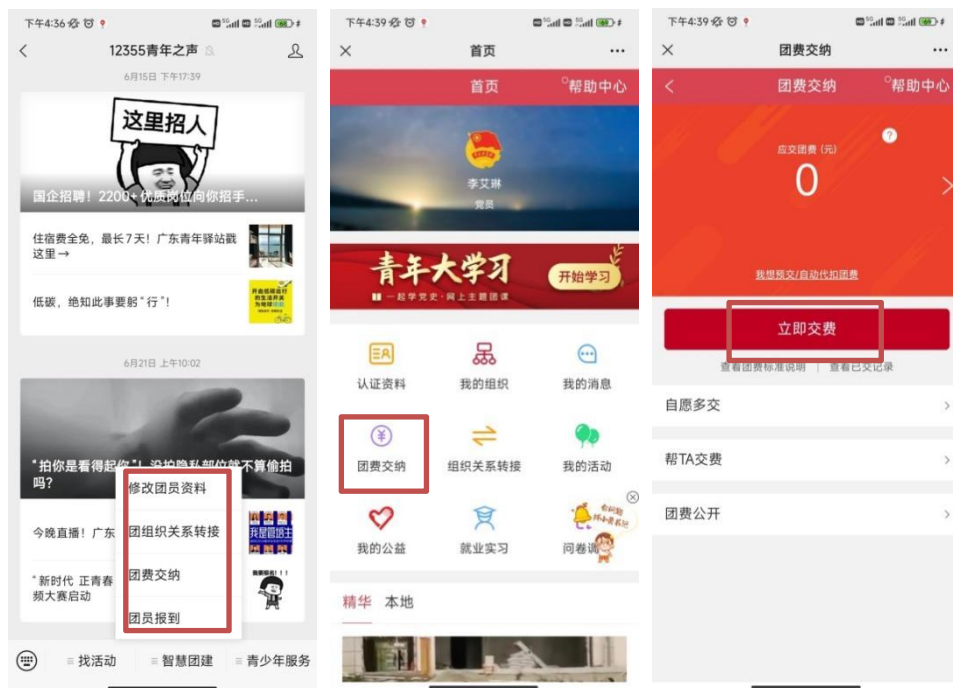

2. 回到首页，点击“认证资料”，修改“收入”为实际收入（一般填“2000 以下”），提交后联系现所在团支部书记或团委尽快审核。

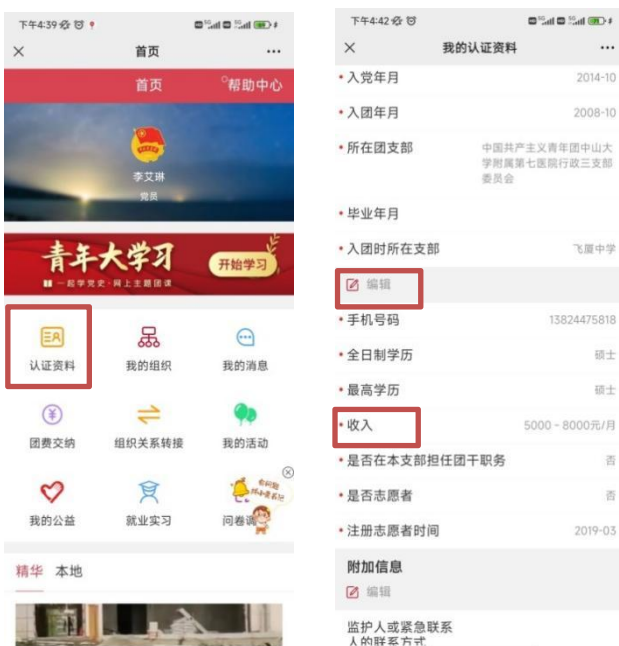

3. 点击“组织关系转接”，选择省内团支部，根据部门搜索应转入的团支部名称（具体见表格，如未确定则选择“临时支部”），后续各项内容按实际情况填写，附件上传

相关入职证明（注意文件不大于 3M）。

消化医学中心、内镜中心、营养科、保健康复中心等	消化医学中心团支部
泌尿外科、男科、普通外科	泌尿普外团支部
中医科、皮肤科、耳鼻咽喉科、眼科等	中医皮肤五官团支部
骨科、心血管中心、心电图室等	骨科心血管团支部
神经医学中心等	神经医学中心团支部
呼吸与危重症医学科（含纤支镜/肺功能室）、血液内科、输血科等	血液呼吸团支部
儿科、新生儿科、生殖医学中心	儿科团支部
肾脏病中心	肾脏病中心团支部
胸外科、器官移植科等	胸外科团支部
康复医学科、高压氧科	康复医学科团支部
肿瘤科、内分泌科、风湿免疫科等	肿瘤内分泌风湿免疫团支部
妇科、产科、爱婴区	妇产科团支部
感染性疾病科、全科医学科、健康管理中心等	感染体检全科医学团支部
麻醉科、手术室等	手术麻醉团支部
重症医学科	重症医学团支部
超声科、核医学科、放射科	超声放射核医学团支部
病理科、检验科等	病理检验团支部
医务处、院感处（含消毒供应中心）、门诊护理、口腔科、伦理委员会办公室等	医法院感团支部
药学部	药学团支部
急诊与灾难医学中心	急诊医学团支部
科研与国际交流处、科研中心、临床医学研究中心	科研团支部
党委办公室、院长办公室、人力资源管理处、基建处	行政第一团支部
教育处、质评处、评审评价办公室等	行政第二团支部
审计处、信息处、纪委办、群团办、采购办	行政第三团支部
财务处、后勤处、设备科	行政第四团支部

二、原团组织关系在广东省外的团员/党员：

1. 搜索微信公众号“12355 青年之声”，点击弹出窗口进行注册（如出现“广东共青团”多次刷新，则取消关注后过一段时间再重新关注）。
2. 点击报到，按要求填写所有必填信息，其中：收入填“2000 以下”，入团年月填 2013 年以后，2017 年以前任一时间，入团时所在团支部填入团时中学的名称，报到的团支部根据入职所定部门搜索（见上表），未定科室则选择临时支部。

上述步骤完成后提交，提醒团委办公室（卢彦妃）线上审核，并进入对应企业微信群。